

GAMMON

Nr. 11, Januar 1990

HOF CUP 1990 21/2 - 21/3

Over 5 onsdage vil der blive dystet på ca. 100 caféer rundt omkring i Danmark. Inde i bladet er der opført hvilke caféer der er med. Efter hver spillerunde vil der blive tildelt masterpoints efter placeringerne den enkelte runde. På caféerne vil der blive ophængt plakater, hvor man med spænding kan følge stillingen uge for uge. Den der får flest masterpoints i løbet af de 5 spillerunder, bliver udnævnt til Café-vinder og modtager et flot diplom og en præmie fra Carlsberg, samt ikke mindst retten til at deltage i den store finale, der bliver afholdt den 11. maj - og her kæmpes om rejser til Monte-Carlo og deltagelse i VM.

Vi kan kun opfordre vore medlemmer til snarest muligt at finde ud af på hvilken café de vil deltage og så udfylde og aflevere tilmeldingskortet på stedet. Sidste frist for tilmelding er den 12. februar, men det er utvivlsomt en god idé at tilmelde sig inden da.

Invitér dine venner med til at deltage i Hof Cup 1990.

Holiday On Dice

Nordic Open 1990

Allerede nu er forberedelserne i fuld gang til NM 1990 som traditionerne tro bliver afholdt i påsken.

Sæt kryds i kalenderen ud for dagene 12. - 15. april, hvor Skandinaviens største internationale turnering bliver afholdt. Sidst år fik vi deltagelse af både en regerende og en forhenværende verdensmester, samt nationale mestre fra Sverige, Tyskland, Schviz, Italien, England, Isle of Man m.fl. og i år har vi allerede modtaget mange tilmeldinger - også fra en helt ny backgammon-nation: Norge !!

Danmark er nu verdens 5.stærkeste BG-nation.

I henhold til en opgørelse foretaget af Backgammon Players Club of Europe efter EM-Open i Deauville ligger Danmark nu som verdens 5.stærkeste nation, efter Frankrig, England, Vesttyskland og USA.

GAMMON

ISSN 0904-8944

Udgivet af Dansk Backgammon
Forbund, Harsdorffsvej 8,
1874 Frederiksberg C
Tlf. 31 - 22 46 00 og 31 - 42 72 87

Fax 31 - 22 78 79

Postgiro 2 91 92 65

Redaktion og annoncerekspedition:

Chris Ternel og Erik Gravgard

Bladet udgives jævnligt til
forbundets medlemmer samt andre
interesserede.

Ethvert eftertryk af denne udgivelse
må kun ske med angivelse af kilde.

Medlemskab: kr. 140,- /år.

Abonnement alene: kr. 80,-/år.

Indmeldelse kan ske ved indbe-
taling på forbundets girokonto.
Oplys venligst om navn, adresse,
tlf.nr. og fødselsdato.

B R E V E

D.B.F

Harsdorffsvej 8,
1874 Frederiksberg

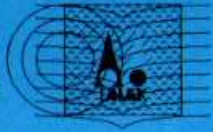

Nordic Open

Hotel Marina, påsken 1990

Consistent winning is not
an accident, nor is it a
matter of good luck.

Frequent success at
backgammon is
something that happens
because you have
planned and worked for it.

C. Houette

Vigtige Dato:

12/2	Hof Cup, sidste frist for tilmelding.
21/2	Hof Cup, 1. spilledag.
26/3	Generalforsamling
12/4	Nordic Open
11/5	Finale Hof Cup
16/7	VM, Monte-Carlo

Invitér dine venner med til
at deltage i Hof Cup 1990.

World Class Backgammon, Move by Move

"... Grundig, pålidelig, afslørende og
unik", udtaler Joe Sylvester om Roy
Friedman's nye bog.

Medlemspris: kr. 360,-

HOF BACKGAMMON CUP 1990

Fra onsdag, den 21. februar til og med onsdag, den 21. marts vil der hver
onsdag (5 ialt) blive spillet på de nedenfor nævnte caféer. **Tilmelding** sker
ved at man udfylder det vedhæftede tilmeldingskort og afleverer dette på
den café man vælger at spille på. NB. Tilmeld dig hellere idag end imorgen -
der kan jo blive overtegnet !! P.S. Husk at skrive dit medlemsnr. på kuponen.

Stor - København

Albertslund	Café Felix - Kanaltorvet 2
Dragor	Café Beghuset - Strandgade 14
Frederiksberg	Bar Dutski - Allegade 24 A
Frederiksberg	Café Den Blå Hund - Godthåbsv.28
Frederiksberg C	Café Rosalina - Rosenørns Alle 32
Hellerup	Sankt Peder - Sankt Peders Vej 2
København K	Elektriske Hjørne - St.Regneg.12
København K	Natcafe Heering - Pilestræde 19
København K	Dan Turell - St. Regnegade 3
København K	Cafe Zezé - Ny Østergade 25
København K	Krasnapolsky - Vestergade 10
København K	Café Marquis - Borgergade 93
København K	Cafe Klaptræt - Kultortorvet 11
København N	Barcelona - Fælledvej 21
København N	Cafeen Funke - Blegdamsvej 2
København N	Front Page - Sortedam Doss. 2
København N	Sankt Hanski - Elmegade 27
København N	Hånd i Hanke - Griffenfeldtsg. 20
København S	Cafe Dolce Vita - Amagerbrog. 102
København Ø	Plaza Reina - Dag Hammerskj. 38
København Ø	Café Kristensen - Østerbrog. 106
København Ø	Café Noir - Nordre Frihavnsg. 52

Sjælland

Birkerød	Confetti - Hovedgaden 40
Farum	Doctors Café - Jernbanevej 2
Hillerød	Café Louise - Torvet
Helsingør	Café Klaptræt - Stengade 26
Hørsholm	Hørsholm Bodega - Rungstedvej 4
Korsør	City Bar - Havnegade
Næstved	Den Blå Husar - Kindhestegade 28
Roskilde	Ricard Café - Store Gråbrodestr.
Roskilde	Musikcafe Gimle - Ringstedg. 30
Roskilde	Gustav Wied's Vinstue - Herseg. 11
Roskilde	Café Rampelyset - Jernbaneg. 19
Roskilde	Café Satchmo - Rosenhavestr. 4
Roskilde	Ritz Night Club - Hestetorvet
Slagelse	Teater Cafeen - Lovegade 36
Slagelse	Rest. Postholder - Gammel Torv 1
Slagelse	Cafe Jupe - Gammel Torv 8
Tikøb	Tikøb Kro - Præstegårdsvej 1

Invitér dine venner med til
at deltage i Hof Cup 1990.

Jylland

Esbjerg	Café Chr. IX - Torvet
Esbjerg	Kridthuset - Skolegade 46
Esbjerg	Raadhuskroen - Rolfsgade 39
Frederikshavn	Hansen&Jensen - Danmarksq. 42
Horsens	Café P. Sørensen - Fugholm 8
Horsens	Den Hoje - Graven
Jelling	Harald Blåtand - Gormsgade 11
Kolding	Den Blå Café - Slotsgade 4
Kolding	Café Knud's Garage - Munkeg. 5
Kolding	Bacchus Bistro - Akseltorv 5
Lemvig	Musikhuset Michael A - Ågade 8
Lemvig	Café Laredo - Torvet 2
Ry	Café Alberto - Randersvej 1
Skanderborg	Café Boheme - Dagmarcentret 5
Struer	Café Natsværmeren - Østerg. 52
Sønderborg	Christian Den II - Lille Rådhusgade
Sønderborg	1. sal Musikcafé - St. Rådhusg. 11
Vejle	Café Biografen - Klostergade 1
Vejle	Rico - Norretorv 9
Vejle	Vadestedet - Søndergade 6
Vejle	Tartan Pub - Dæmning 40
Vejle	Landmanden - Nørregade 33
Viborg	Stoppestedet - Gravene 27
Aalborg	Café Luna - Boulevarden 38
Aalborg	Det Lille Apotek - Jomfru Aneg. 12
Aalborg Ø	Café Pythagoras - Myrdalsstr. 268
Aarhus C	Café Casablanca - Rosengade 12
Aarhus C	Café Jorden - Badstuegade 3
Aarhus C	Café Drudenfuss - Graven 30
Aarhus C	Café Eifel - Store Torv 11
Aarhus C	Huset's Værtshus - Vester Allé 15
Aarhus C	Kulturgyngen - Mejlegade 33
Aarhus C	Handelshøjskolen - Fuglsangs Allé
Aarhus N	Café Ziggy - Tordenskjoldsgade 96

Fyn

Fåborg	Tommy's Bar - Banegårdspl. 21
Fåborg	Bodega Blækkhuset - Østergade 11
Odense C	Café Biografen - Brandt's Klædefa.
Odense C	Café Casa Odino - Vestergade 68 L
Odense C	Prince Night Club - Vindeg. 67-69
Odense C	Restaurant Kabyssen - Vindeg. 65
Odense C	Carlsen's Kvarter - Hunderupvej 19
Svendborg	Børsen - Gerritsgade 31
Svendborg	Kloster Moster - Klosterplads 7

BACKGAMMON BUTIK

NY BACKGAMMON SERIE - Top kvalitets-spil til danmarks billigste priser.

Farver: grå med enten sort/rubin/elfenben, eller
 sort med grå

53 cm	kr. 550,-
46 cm	kr. 280,-
37 cm	kr. 230,-
28 cm	kr. 180,-

Exklusivt sort læder spil	62 cm	kr. 6500,-
Luxus sort læder spil turn.str.	53 cm	kr. 1050,-

Præcisionsterninger: Flere nye farver - gennemsigtig rød/grøn eller gul
 Farvede - sort/hvid/rød/brun eller grøn

1 sæt (4 stk.) 13 mm. - 16 mm. - 17.5 mm NY kr. 400,-

Semi-Præcisionsterninger:
 1 sæt (4 stk.) 17 mm kr. 60,-

Dobbelterninger:

28 mm	kr. 40,-
22 mm	kr. 30,-
18 mm	kr. 5,-
Gennemsigtig grøn	20 mm kr. 20,-
Gennemsigtig (128-4096)	20 mm kr. 30,-

EDB Program: Championship Backgammon (Verdens bedste)
 IBM Kompatibel - 128K. 5 1/4 " kr. 650,-

Diverse

Specialsæt - 2 runde bægre, 4 tern., 1 dobletern., 1 blok scorecards	kr. 40,-
Scorecards - 3 blok med 50 blade	kr. 10,-
Streamer - I LOVE BACKGAMMON	kr. 10,-
Streamer - THE CRUELEST GAME IN THE WORLD	kr. 20,-
Ovalt backgammon bæger NY	stk. pris kr. 20,-
Backgammon brikker - flere farver og str. NY	stk. pris kr. fra 10,-

Porto pr. ordre: kr. 26,-

MEDLEMMER AF DBF 10% RABAT på ordre over: kr. 100,-

TURNERINGSRESULTATER

Spiselloppen Åben 05.12.87

	Medl.nr.	Delt.
C.m R. Schwenke	36	32
B.m A. Blomgren	13	15
B.c T. Brandt	65	7

Copenhagen Cup 05.03.88

C.m A. Forster	D	26
C.c H. Østergaard	3	16
M.m A. Christiansen	11	39
M.c B. Rosenberg	37	19

Danish Open 01.04.88

C.v C. Ternel	2	17
C.m K. Eriksson	S	56
C.c J. Moazed	S	48

Amager Mest. 05.88

C.m H. Østergaard	3	49
-------------------	---	----

Monte Carlo Cup 06.88

H.m C. Cherry	133	43
---------------	-----	----

Spiselloppen Åben 27.08.88

C.m M. M - Jensen	44	23
C.c G. Amiri	5	19
M.m M. Sørensen	1	24
M.c J. Olsen	61	14

Jubilæumsturnering 22.10.88

C.m L. Andersen	108	26
M.m J. Hansen	24	21
M.c S. Lassen	113	13

Inst. Turn. Amager 08.01.89

C.m B. Kornval	59	15
C.c H. Carlquist	120	6
B.m C. Q. Jessen	140	16

Inst. Turn. Århus 29.01.89

C.c F. Brescia	lt	17
C.c E. Malek	76	11
B.m P. Pennant	351	6

Inst. Turn. Odense 02.89

C.m T. Mellgren	405	8
C.c M. Wildt	404	6
B.m L. Mortensen	401	4

Inst. Turn. Ålborg 12.02.89

C.m S. Wogensen	453	14
C.c P. Larsen	458	7

C = Mesterrække, M = Mellemrække,
 B = Begynderrække, H = Handicap.
 m = Main, c = Consolation, w = Warm-up.

Kvalifikation N.M. 13.02.89

C.m S. Hjort	92	16
--------------	----	----

Kvalifikation N.M. 20.02.89

C.m K. Meggele	6	15
----------------	---	----

Kvalifikation N.M. 23.02.89

C.m C. Valle	35	13
--------------	----	----

Inst. Turn. Nakskov 04.03.89

C.m M. Josina	501	8
---------------	-----	---

Nord. Mestersk. 25.03.89

C.w K. Meggele	6	57
C.m H. Østergaard	3	57
C.c M. Inkenen	SF	57
M.w F. Machata	4	25
M.m M. Gerlach	D	25
M.c B. Kornval	59	25
B.w B. Rosenberg	37	51
B.m F. Godsken	161	51
B.c A. Ewers	D	51

Københavns Mestersk. 05.89

C.m H. Carlquist	120	19
C.c F. Machata	4	19
B.m B. Larsen	47	42
B.c B. Balder	281	42

Monte-Carlo Cup 03.06.89

C.m P. Christensen	7	56
C.c A. Christiansen	11	56

Amagermestersk. 09.09.89

C.m M. M-Jensen	44	21
M.m K. Olesen	34	26
M.c H.C. Petersen	610	26
B.m M. Gravgaard	225	2

Albertslundmestersk. 09.09.89

C.m B. Christensen	625	26
--------------------	-----	----

Danish Open 11.11.89

C.m M. Herbst	85	24
M.m H. Witt	618	41
M.c K. Gram	25	41
B.m B. Nordström	642	19

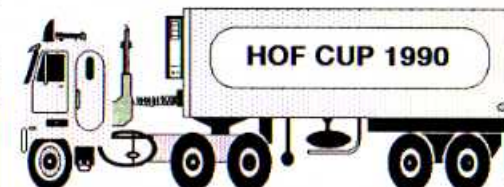

BACKGAMMON KALENDER

Alle steder spilles efter D.B.F.'s turneringsregler.

Mandag

***Café Rosalina**, Rosenørns Alle 32, Frederiksberg. Gratis turnering om vin. Start kl. 19.00.

Casa Odino. Vestergade 68, Odense. 20 kr.'s turnering om vin. Start kl. 19.00.

***Den Blå Café**. Slotsgade 4, Kolding. Turnering om en flaske vin. Start kl. 19.00. **Master Points**.

Tirsdag

Albertslund BG-Klub. Albertslundhuset, Bibliotekstorvet 1-3. Klubaften. Start kl. 19.00.

Bar Dutki. Allégade 24 A, Frederiksberg. 20 kr.'s turnering om middage og vin. Hveranden tirsdag, næste gang d. 6/2. Start kl. 19.00.

***Knuds Garage**, Munkegade 5, Kolding. Start kl. 19.00. Gratis turnering om vin. **Master Points**.

***Plaza de la Reina**, Dag Hammerskjöld's Allé 38, Kbh. Ø. Start kl. 19.00. Gratis turnering om en god flaske vin.

Frederikssund BG-Klub, Orient Pizza Bar, Østergade 1, Fr.sund. 10 kr.'s turnering om middag for to + andre flotte sponsorpræmier.

Alle er velkomne, men hvis tilslutningen overstiger max. antal deltagere, vil medlemmer af D.B.F. have fortrinsret til deltagelse.

Onsdag

Kristensen's. Østerbrogade 106, Kbh. Ø. Gratis turnering om middag plus vin. Start kl. 19.00. Special backgammon menu kr. 45,-.

Fredag

Plaza de la Reina, Dag Hammerskjöld's Allé 38, Kbh. Ø. 100-kr.'s turnering + gavekort på kr. 250,-vin. Start kl. 18.30. **Starter d. 02.02.**

Søndag

***Café Det Elektriske Hjørne**. St. Regnegade 12, Kbh. K. Gratis turnering om øl og vin. Start kl. 19.00. **Master Points**.

***Café Casablanca**, Rosengade 12, Århus C. Gratis turnering om vin. Start kl. 12.30. Max. 16 deltagere. Turneringsledere Jens Chr. Bang og Lars Kirk Knudsen. Evt. henv. på tlf. 86-18 46 68.

HOF CUP på andre dage end onsdag

HOF CUP afholdes om onsdagen, men alle de steder med en stjerne har, foruden onsdagen, også den sædvanlige dag som en HOF CUP-dag. Der bliver altså 2 café-vindere fra hver af disse caféer. **Husk at angive hvilken dag du ønsker at deltage når du tilmelder dig.** Som medlem får du altså nu 2 chancer for at sikre dig en plads i finalen.

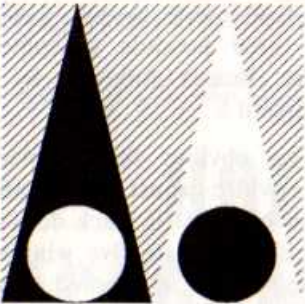

*The Cruellest
Game In The
World*

- Backgammon -

Dansk Backgammon Forbund
Harsdorffsvej 8,
1874 Frederiksberg C.
Tlf. 31 22 46 00

Denne klistermærkat, med "The Cruellest Game In The World" har vi fået trykt med sort skrift og rød og grøn logo. Størrelsen er 15 x 7,7 cm. og prisen er kr. 20,-

Vis omverdenen, at du spiller backgammon.

"Med en omhyggelighed så det næsten gør ondt, bliver hver vigtig stilling brudt ned, dissekeret og forklaret. Resultatet er et niveau, der i detaljer og nøjagtighed, aldrig før er set i en Backgammon match bog.

... En nødvendig bog for alle, der spiller seriøst.", Bill Robertie om bogen

World Class Backgammon,
Move by Move

Nyhed - netop kommet til
Danmark.

FREDERIKSBERG * BAR DUTSKI *

Café *Restaurant

Allégade 24, 2000 Frb.

20 kr.'s turnering : Vind
middage og vin.

Hveranden tirsdag,
næste gang tirs. d. 23 /1
kl. 19.00.

Chris E.ternel's Column

Dear Chris,

I (white) was playing a money game against "Probability Paul" (black), when this position arose:



Paul thought for about one minute and then redoubled me to 4 which I took. On reflection I think his double was incorrect. Should I have beavered?

Yours Truly, Simple Simon.

Dear Simon,

You were right about P.P.'s redouble being incorrect, but only by the smallest of margins and only if your response was the correct one i.e. take and redouble on your role.

The mathematics are as follows:

When black redoubles:

Black wins $5/36 \times 36/36 \times \text{cube } 4 = +720/1296$
 White wins $31/36 \times 19/36 \times \text{cube } 8 = -4712/1296$
 Black wins $31/36 \times 17/36 \times \text{cube } 8 = +4216/1296$

Black's net expectancy $+224/1296$

When black does not redouble:

Black wins $5/36 \times 36/36 \times \text{cube } 2 = +360/1296$
 White wins $31/36 \times 19/36 \times \text{cube } 2 = -1178/1296$
 Black wins $31/36 \times 17/36 \times \text{cube } 2 = +1054/1296$

Blacks net expectancy $+236/1296$

As you can see black increases his equity by not redoubling.

When you redouble in money games there are three possible outcomes: Drop, Take, Beaver followed by a possible Racoon!

It should be obvious that if black redoubles, white must take and redouble on his role (if black doesn't role one his immediate five winning doubles) as white is favored with $19/36$ in a one role position.

However: What happens when white beavers?

Black wins $5/36 \times 36/36 \times \text{cube } 8 = +1440/1296$
 White wins $31/36 \times 19/36 \times \text{cube } 16 = -9424/1296$
 Black wins $31/36 \times 17/36 \times \text{cube } 16 = +8432/1296$

Black's net expectancy $+448/1296$

You should be able to see that white should not Beaver as he doubles black's net expectancy. If white should Beaver, black should Racoon.

My conclusion is that in a position like this where white, not being an expert player, might make a subsequent error in cube handling, black actually stands to gain substantial equity in exchange for the drop of $12/1296$ in his net expectancy with correct cube handling. The errors that white might possibly make would be:

1) To Drop, 2) To Beaver, 3) Not to Redouble on his role.

So whomsoever you are playing, you must try to evaluate their cube handling abilities and act accordingly - even though the mathematics might suggest another cube strategy.

Yours forever,

Chris

Opgaven fra sidste nummer:

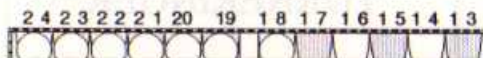

HOF BACKGAMMON CUP 1990



Dansk Backgammon Forbund

TILMELDINGSKORT

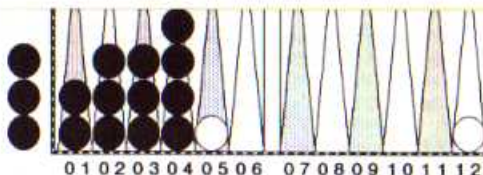

Sort skal spille 2-1, men hvordan?

stillinger som denne, hvor et i virkeligheden drejer sig om en kamp om *timing*, er det vigtigste mål at holde blokade så længe som muligt. Derved afholder han sig fra at *springe* een af de brikker fra 1-punktet. Hvis sort vælger at rykke 7/6, 7/5 være en stor fejl!!

Hvid holder Sort sin blokade vil Hvid være tvunget til at gøre det mere sikker - selvom han med en større risiko for at

Sort skal spille 6-2 men hvordan?

Alle opgaver er udvalgt fra Bill Robertie's bog:

Advanced Backgammon.

Chris E. ternel's Column

Dear Chris,

I (white) was playing a money game against "Probability Paul" (black), when this position arose:

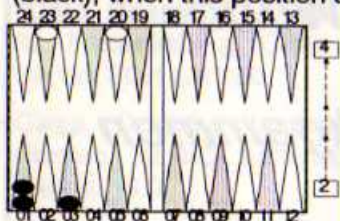

Paul thought for about one minute and then redoubled on 1-2, which I took. On reflection I think the double was incorrect. Should I have beavered?

Yours Truly, Simple Simon

Dear Simon,

You were right about P.P.'s being incorrect, but only by a small margin and only because the correct response was the correct one and redouble on your role.

The mathematics are as follows:

When black redoubles:

Black wins $5/36 \times 36/36 \times \text{cube } 4 = +4$
 White wins $31/36 \times 19/36 \times \text{cube } 8 = -4$
 Black wins $31/36 \times 17/36 \times \text{cube } 8 = +4$

Black's net expectancy $+4$

When black does not redouble:

Black wins $5/36 \times 36/36 \times \text{cube } 2 = +2$
 White wins $31/36 \times 19/36 \times \text{cube } 2 = -1178/1296$
 Black wins $31/36 \times 17/36 \times \text{cube } 2 = +1054/1296$

Blacks net expectancy $+236/1296$

As you can see black increases his equity by not redoubling.

When you redouble in money games there are three possible outcomes: Drop, Take, Beaver followed by a possible Racoon!

HVEM?

Alle, der kan spille Backgammon, kan være med i den store Hof Backgammon Cup 1990. Alle med mod på drabelige dystre i en fortættet atmosfære - og i al venskabelighed. Der satses på ca. 16 spillere på hver café.

HVORNÅR?

Hof Backgammon Cup 1990 finder sted over hele landet på cafeer i perioden fra den 21.02. til den 21.03.1990. Der spilles 5 onsdage kl. 19.00.

Cafémestrene får et diplom og en mindre præmie samt retten til at deltage i finalen, hvor 1. præmien er deltagelse i VM i Backgammon i Monte Carlo. Sidste frist for tilmelding den 12.02. 1990.

HVORDAN?

Kan du tænke dig at deltage i Hof Backgammon Cup 1990, gør du sådan her: Udfyld kuponen på modsatte side med navn og adresse. Aflever derefter kuponen på dit lokale spillested, hvor du ønsker at spille, sammen med tilmeldingsgebyret på kr. 20,-. (Det dækker bl.a. en gratis Carlsberg Hof eller læskedrik på den første spilleaften).

Derefter vil du i den nærmeste fremtid modtage al information direkte fra Dansk Backgammon Forbund.

even though the mathematics might suggest another cube strategy.

Yours forever,

Chris

Opgaven fra sidste nummer:

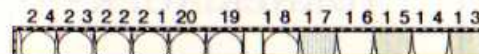

Cafe stempel:

TILMELDING

Ja, jeg vil gerne tilmelde mig
HOF BACKGAMMON CUP 1990

Navn: _____

Adr.: _____

Postnr.: _____

By: _____

Tilmelding afleveres i cafeen

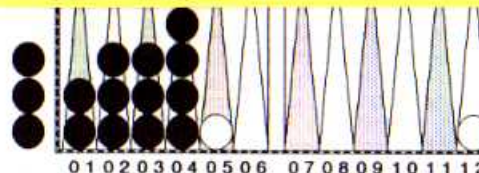

Sort skal spille 2-1, men hvordan?

stillinger som denne, hvor et i virkeligheden drejer sig om en kamp om *timing*, er sort's vigtigste mål at holde in blokade så længe som muligt. Derved afholder han Hvid fra at *springe* een af de sorte brikker fra 1-punktet. Hvis sort vælger at rykke 7/6, 7/5 vil det være en stor fejl!!

Derved holder Sort sin blokade og vil Hvid være tvunget til at blive mere sikker - selvom han med en større risiko for at

Sort skal spille 6-2 men hvordan?

Alle opgaver er udvalgt fra Bill Robertie's bog:

Advanced Backgammon.

Chris E. ternel's Column

Dear Chris,

I (white) was playing a money game against *Probability Pa (black), when this position a

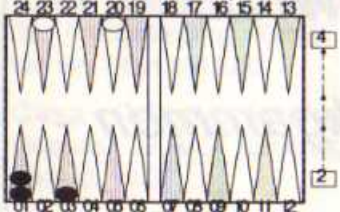

Paul thought for about one minute and then redoubled, which I took. On reflection I think the double was incorrect. Should I have beavered?

Yours Truly, Simple Simon

Dear Simon,

You were right about P.P.'s being incorrect, but only by a small margin and only because my response was the correct one and redouble on your role.

The mathematics are as follows:

When black redoubles:

Black wins $5/36 \times 36/36 \times \text{cube } 4 = +4$
 White wins $31/36 \times 19/36 \times \text{cube } 8 = -4$
 Black wins $31/36 \times 17/36 \times \text{cube } 8 = +4$

Black's net expectancy

When black does not redouble:

Black wins $5/36 \times 36/36 \times \text{cube } 2 = +2$
 White wins $31/36 \times 19/36 \times \text{cube } 2 = -1178/1296$
 Black wins $31/36 \times 17/36 \times \text{cube } 2 = +1054/1296$

Black's net expectancy $+236/1296$

As you can see black increases his equity by not redoubling.

When you redouble in money games there are three possible outcomes: Drop, Take, Beaver followed by a possible Racoon!



ALLE KAN TRÆNGE TIL EN HOF

even though the mathematics might suggest another cube strategy.

Yours forever,

Chris

Opgaven fra sidste nummer:

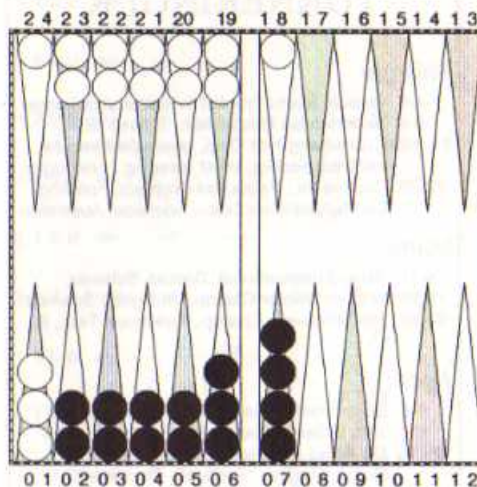

1

Sort skal spille 2-1, men hvordan?

I stillinger som denne, hvor det i virkeligheden drejer sig om en kamp om *timing*, er Sort's vigtigste mål at holde sin blokade så længe som muligt. Derved afholder han Hvid fra at *springe* een af de tre brikker fra 1-punktet. Hvis Sort vælger at rykke 7/6, 7/5

med henblik på at rømme sit Bar-point, ville det være en stor fejl !!

Hvis Sort rykker 6/3 vil det være langt bedre. Herved holder Sort sin blokade i sandsynligvis 2 rul endnu. På dette tidspunkt vil Hvid være tvunget til at have ødelagt sit Hjemland. Sort vil nu være meget mere sikker - selvom han er blevet nødt til at bringe sine brikker ind med en større risiko for at efterlade skud.

Månedens opgave:

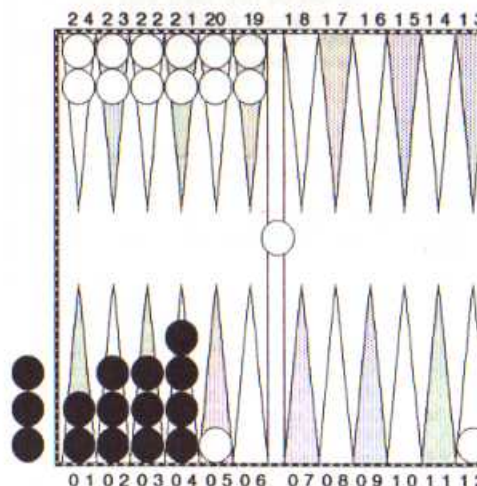

2

Sort skal spille 6-2 men hvordan?

Alle opgaver er udvalgt fra Bill Robertie's bog:

Advanced Backgammon.

ÅRHUS

Café Casablanca

Rosengade 12
Gratis turnering
om vin.

Hver søndag kl.
12.30

Mød op og vær
med.

Østerbro

Plaza de la Reina,

Dag Hammerskjølds Allé 38



Daniel og Joe inviterer til turnering
hver **tirsdag**, registrering kl. 18.30.

God mad og flotte præmier!

Held og lykke til alle.

KOMMENDE TURNERINGER

Februar

- 1-4 Paradis Island Pro-Am Invitational, Bahamas
- 3-4 Nederlansk Mesterskab, Tilburg-NL
- 21-14/3 Carlsberg Hof Cup, landsdækkende
café-turnering, hver onsdag i fem uger.
- 22-25 Cannes Int., Palais des Festivals, Frankrig
- 25 South Australian Open, Adelaide, Australien

Marts

- 8-11 Gstaad International, Gstaad, Schweiz.
- 15-18 16th Int. Winter Champ., St.Moritz, Schweiz
- 23-25 1990 Midwest Champ., Oakbrook Terr., IL.

April

- 6-8 Düsseldorf Championships, Ratingen - D
- 6-8 38th Indiana Open, Indianapolis, IN, USA
- 12-15 De Åbne Nordiske Mesterskaber,
Hotel Marina, Vedbæk, Danmark.

Maj

- 3-6 Byblos European Ch., St-Tropez, Frankrig
- 25-28 Boston Symph.Orch. Benefit,Cambridge,US
- 25-28 Chicago Open, Rosemont, IL, USA.

Juni

- 9-11 De Åbne Østrigske Mest.sk., Velden, Østrig
- 10-12 Australian Championships, Melbourne, Aus.

Juli

- 1 og 8 Amateur BG Cup, Zürich, Schweiz.
- 3-4 Viking Kick Off Turn. Isle of Man, G.B.
- 5-8 Championship of GB, Isle of Man.
- 12-15 San Remo Int., San Remo, Italien.
- 16-22 Verdens Mesterskab, Monte Carlo.
- 28-30 Euro - Champs, Spa, Belgium.

August

- 7-12 World Cup II, Boston, Massachusetts, USA
- 31-3/9 National Labour Day BG turn., Louisville,US

Oktober

- 4-8 Caesars Turn., Lake Tahoe, USA

November

- 29-2 European Mesterskab, Deauville, Frankrig.

Yderligere oplysninger om udenlandske turneringer kan fås på tlf. 31 22 46 00. Hvis du skal ud at rejse, så ring til os. Vi har oplysninger om et stort antal lokale klubber og arrangementer i udlandet, hvor du som medlem af DBF er velkommen til at deltage.

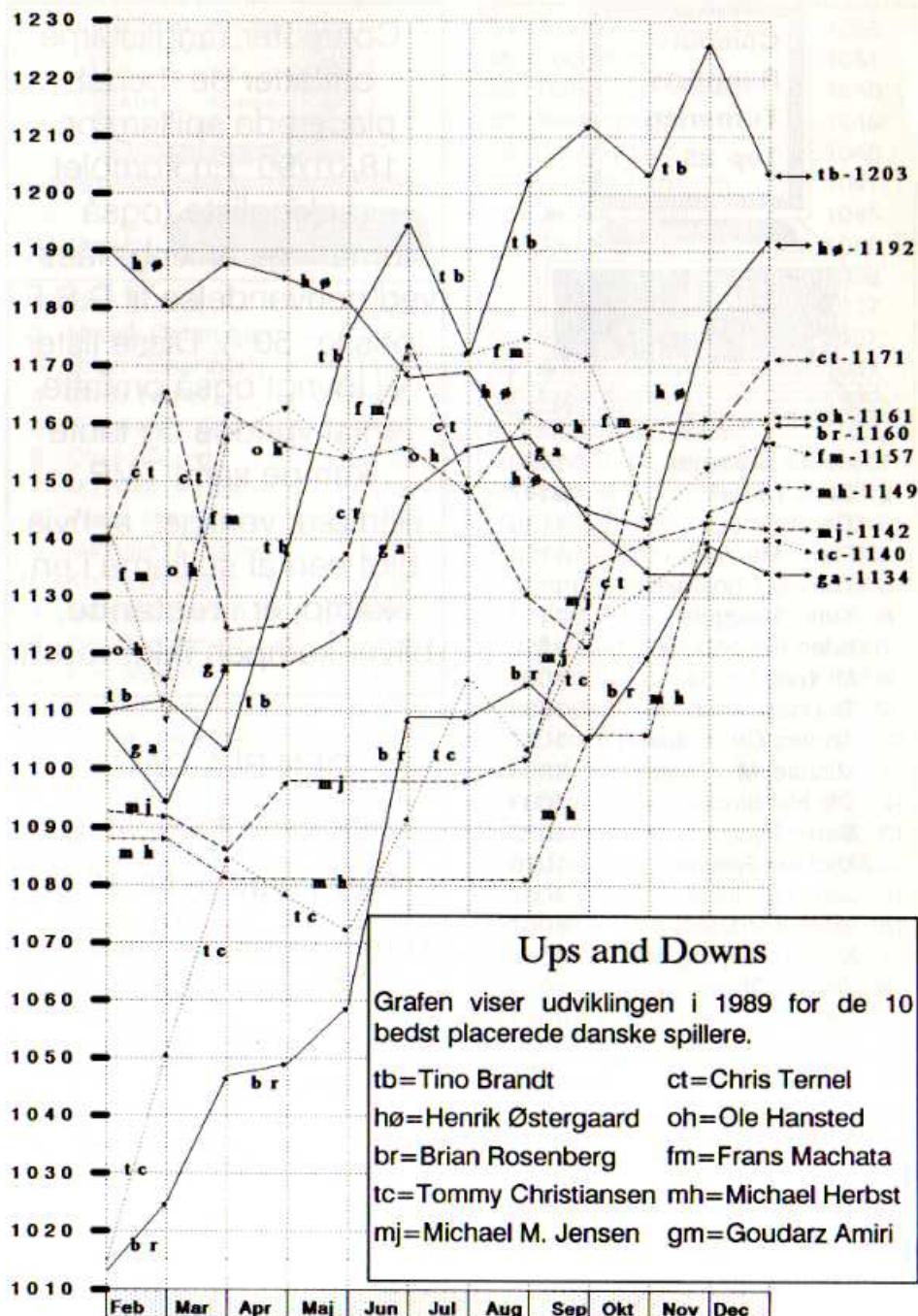

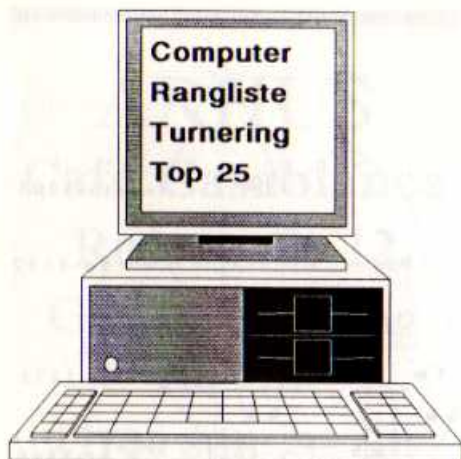

1	Henrik Østergaard	1190
2	Chris Ternel	1147
3	Tino Brandt	1135
4	Frans Machata	1123
5	Tommy Christiansen	1114
6	Kenni Meggele	1113
7	Brian Rosenberg	1112
8	Michael Herbst	1090
9	Goudarz Amiri	1088
10	Anders Christiansen	1086
11	Michael M. Jensen	1084
12	Ole Hansted	1083
13	Søren Hjort	1072
14	Michael Fardan	1070
15	Jens Lauridsen	1067
16	Brian Kornval	1067
17	Morten Meyling	1062
18	Jesper Olsen	1056
19	Robert Schwenke	1044
20	Lars Andersen	1043
21	Søren Wilhjelm	1040
22	Sammy Rihan	1037
23	Susanne Lassen	1037
24	Henrik Carlquist	1037
25	Martin Rasmussen	1031

Computer-ranglisterne omfatter de bedst placerede spillere pr. 18/01/90. En komplet rankingliste (også turneringsranking) fåes ved henvendelse til D.B.F. (pris kr. 50,-). Disse lister vil iøvrigt også omfatte antal vundne og tabte kampe samt TMP. Bemærk venligst, at hvis blot een af spillerne i en kamp, er i **restance**, bliver kampen **ikke ratet!**

DEN BLÅ CAFÉ

Slotsgade 4 - Kolding

Hver mandag kl. 19.00

Turnering om en flaske vin.

Master Points.

Slutter 31/05 1990 med flotte præmier

Henv. Mogens Liin, tlf. 75 52 83 85

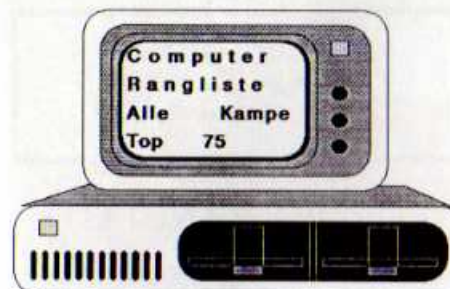

1	Tino Brandt	1196
2	Henrik Østergaard	1185
3	Brian Rosenberg	1184
4	Chris Ternel	1181
5	Tommy Christiansen	1164
6	Ole Hansted	1153
7	Michael Herbst	1152
8	Frans Machata	1144
9	Michael M. Jensen	1137
10	Kenni Meggele	1136
11	Michael Fardan	1135
12	Goudarz Amiri	1134
13	Emil Malek	1130
14	Brian Kornval	1128
15	Torben Nielsen	1127
16	Jens Lauridsen	1121
17	Martin Rasmussen	1118
18	Morten Meyling	1107
19	Lillian Millan	1097
20	Søren Hjort	1089
21	Hasssan Karimi	1086
22	Henrik Carlquist	1083
23	Claus Vallø	1081
24	Ronald Karjala	1080
25	Akbar Ansari	1078
26	Erik Gravgaard	1077
27	Sammy Rihan	1076
28	Alan Herskind	1069
29	Mikael Sørensen	1062
30	John Svane	1059
31	Allan Kornval	1058
32	Kurt Larsen	1057
33	Peter Pay	1055

34	Anders Christiansen	1055
35	Ted Milian	1051
36	Robert Schwenke	1050
37	Menashe Tal	1048
38	Johnny Leth	1048
39	Anders Petersen	1047
40	Jesper Olsen	1045
41	Jan Besta	1042
42	Jørgen Nielsen	1038
43	Lars Andersen	1037
44	Sverre Wognsen	1037
45	Søren Wilhjelm	1037
46	Tage Mellgren	1037
47	Kiomars Mustafavi	1035
48	Finn R. Christensen	1035
49	Lars Kirk Knudsen	1031
50	Niels Fritz	1030
51	Ken Olesen	1030
52	Jørgen Olsen	1030
53	Moh. A. Ghassemian	1030
54	Bill Nordström	1030
55	Sina Bolghari	1029
56	Klaus Seidenfaden	1026
57	Gitte Nielsen	1026
58	Johnny Hee	1026
59	Frank Simonsen	1022
60	Henrik Witt	1022
61	Morten Engelsted	1022
62	Thomas Dessau	1021
63	Daniël Znaider	1021
64	Robin Nielsen	1021
65	Susanne Lassen	1020
66	Klaus Levin	1018
67	Mikkel Stumman	1018
68	Knud R. Petersen	1017
69	Peter Aude	1017
70	Hans Chr. Petersen	1016
71	Homan Shojaee	1016
72	Mogens Liin	1015
73	Lars W.J. Holm	1015
74	Christian Brandt	1014
75	Alex Bodo	1013

KOLDING KALDER

I en ny café i Kolding, der
hedder

KNUD'S GARAGE

Munkegade 5, er der skabt
et rigtig fint
backgammonmiljø.

Turnering hver tirsdag kl.
19.00,

men backgammonspillere er
velkomne på alle ugens
dage.

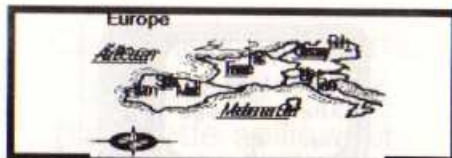

EUROPA RANGLISTE

Master Point Rating Ajourført 12/89.

1	Spahr U.	D	1239
2	Gunther T.	D	1200
3	Gerlach M.	D	1184
4	Bücker	D	1165
5	Jeske H.	D	1156
6	Sulberg R.	D	1151
7	Körner M.	D	1139
8	Anderheiden D.	D	1138
9	Østergaard H.	DK	1129
10	Schiemann D.	D	1121
21	Carlsson M.	S	1090
30	Moazed J.	S	1065
72	Baron of Culcreuch	GB	1024
113	Meggele K.	DK	1010
128	Ternel C.	DK	1005
170	Jensenius M.	DK	989
190	Baronesse of Culcreuch	GB	981
257	Nielsen T.	DK	927

Overstående liste er udarbejdet af det Vesttyske
Backgammon Centrale. Ajourført pr. december 1989.

Bogbutikken

De Officielle Regler og Vejledning	kr. 25,-
Backgammon af Svend Novrup	kr. 68,-
The backgammon Book af Jacoby & Crawford Ny	kr. 120,-
Backgammon the Cruellest Game af Barclay Cooke NY	kr. 280,-
Advanced Backgammon af Bill Robertie (2 x Verdensmester)	kr. 400,-
World Class Backgammon - move by move - Roy Friedmann Ny	kr. 400,-
Master Games af Chuck Papizan	kr. 350,-
Winning Is More Fun af Jeff Ward	kr. 400,-
The Doubling Cube af Jeff Ward	kr. 250,-
Bøger af Danny Kleinmann - Verdens ledende BG teoretiker!	
Meanwhile, back at the chouette NY	kr. 280,-
Wonderful world of backgammon NY	kr. 280,-
The Dice Conquer All	kr. 360,-
Porto pr. ordre:	kr. 26,-
MEDLEMMER AF DBF 10% RABAT på ordre over: kr. 100,-	

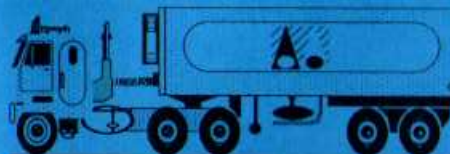

-----Vi er på vej-----

Kære medlem.

Under HOF CUP kommer du til at møde mange nye spillere, hvoraf mange sikkert endnu ikke "er hjemme" i alle regler m.m. Må vi have lov til at minde om, at Backgammon er et "Gentleman-spil" og at vi håber, at medlemmerne vil leve op til dette på eksemplarisk vis.

Vis tålmodighed overfor de potentielle medlemmer som endnu ikke er helt fortrolige med backgammon - *help to bring them on board.*

God fornøjelse med turneringen, lad os gøre det til en succes, så det kan blive en årlig tilbagevendende begivenhed.

Hvis du har spørgsmål eller problemer, er du velkommen til, at ringe til os på DBF's hotline (31 22 46 00) hver onsdag kl. 17.00 - 01.00, mens HOF CUP står på, eller inden for normal kontortid.

Alle deltagere i HOF CUP som ikke allerede er medlem af DBF vil under afviklingen af Cup'en få tildelt midlertidigt medlemskab. Dette betyder også, at alle kampene bliver ratet på ranglisten! Sørg for at at både dit eget og din modstanders medl.nr. bliver noteret på turneringsskemaet.

Hvem vil gi' en hånd med
til at arrangere de Nordiske
Mesterskaber i påsken?

Interesseret?

- så ring til Erik eller Chris
på 31 22 46 00

Har du noget på hjerte?

Kom med et indlæg!

Hvis du gerne vil have svar på spørgsmål om spillet, eller hvis du har et budskab, som du mener andre medlemmer kunne have glæde af, så skriv til "GAMMON". Bladet er jo ment som et værktøj til kommunikation mellem backgammonspillere i Danmark.

Generalforsamling

Forbundets ordinære generalforsamling afholdes den 26. marts 1990, kl. 18.30 på Café Rosalina, Rosenørns Allé 32.

100-kr.'s turnering

Hver fredag kl. 18.30 på
Plaza de la Reina, som
oven i præmiepuljen
lægger et 250,-kr.'s
gavekort

Postbesørget
blad

(1535 ApV)

Bladnr. 51451

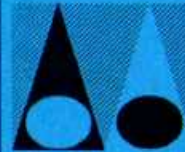

Dansk Backgammon Forbund

Tlf. 31 22 46 00
31 42 72 87
Fax 31 22 78 79

Jeg ønsker medlemskab

Jeg ønsker at lære spillet

Jeg ønsker yderligere oplysninger

Jeg er begynder/ovet

Fornavn		Telefon nr.	
Efternavn		Fødselsdato	
Gade		Stilling	
Postnr.	By.	Medlems Nr.	
Dato:		Underskrift:	

Bestillings Seddel

JA TAK, Send mig venligst følgende artikler:

Antal stk. _____ Vare _____ Pris _____

Antal stk. _____ Vare _____ Pris _____

Antal stk. _____ Vare _____ Pris _____

Total pris _____

Betaling: () Vedlagt check () Betalt på giro 2 91 92 65

Send kuponen i kuvert til D.B.F. Husk at udfylde bagsiden !!